

# 2026年度 がん治療認定医 更新の手引き

【申込/e-learning 受講・ミニテスト受験編】

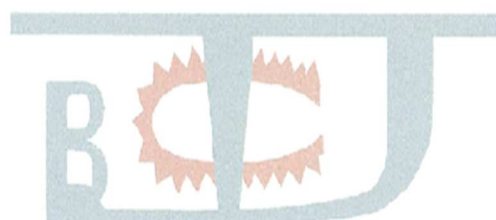

※お申込みの前に必ず「利用規約、受講手順、注意事項、禁止事項」をご確認ください。申込みをもって、ご利用規約に同意とみなします。

※手引きはサンプル画面であり、実際の画面と異なる場合があります。

## 1.目次

1.目次-----	P1
2.ログイン方法について-----	P1
3.申込、決済方法について-----	P2
4.受講、受験方法について-----	P5
5.修了証発行方法について-----	P8

## 2.ログイン方法について

①更新申込を行うために MyPage にログインしてください。

HP の STEP4 更新申込・更新審査料のお支払いの画面にある、「MyPage へログイン」よりログインしてください。

申込受付・審査料入金期間：2026年6月11日（木）13：00～2026年8月20日（木）23：59

受講・受験期間：2026年6月11日（木）13：00～2026年8月31日（月）23：59

修了証は受講、受験期間内は何度でも印刷できます。

ホーム > 認定医の更新 > 更新申込

**認定医の更新**

- 更新申込・受講の手引き【2025年度】
- 更新申請の手引き【2025年度】
- 更新手続きのながれ
- 更新申請資格
- 更新申込**
- e-learning受講・ミニテスト受験
- 更新審査申請
- 更新申請書類
- 審査結果・認定証交付
- 更新辞退・棄予
- よくあるご質問

**2026年**

6月11日(予定)	8月20日	8月31日	9月30日
STEP4: 審査料入金			
STEP5: e-learning受講+ミニテスト受験 ⇒ 「修了証」発行			
STEP6: 審査Web申請 ⇒ 書類印刷・捺印			
STEP7: 申請書類提出 (Web提出)			

**STEP4 【2026年度】 更新申込・更新審査料のお支払い**

申込受付・審査料入金期間：2026年6月11日(木)13:00 - 8月20日(木)23:59

(1) 更新申込・更新審査料をお支払いされる前に、必ず、[申請資格](#)をご確認ください。  
注) e-learningを受講されても、申請資格を満たさない場合には申請できません。

(2) 金額：11,110円  
(内訳)  
更新審査料 10,000円  
事務手数料 100円  
消費税 (10%) 1,010円

(3) [MyPage](#)よりお申込みください。  
● お支払い方法は、[クレジットカードのみ](#)となります。  
ご利用可能なカードは、VISA、Master、JCB、AMEX、Diners です。

お申し込みが正常に完了していただければ、お支払い完了後に、即時で「申込・支払手続きのお知らせ」のメールが届き、「支払履歴」に領収書が表示されますので、必ずご確認ください。

領収書は、「支払履歴」画面からダウンロードできます。  
一度入金された更新審査料・事務手数料は、一切返金いたしません。

[申込の手引き「2025年度版」](#)

(2025年度版ご参考) 2026年度版は後日掲載します。  
手引書を熟読のうえ、不備のないようにしてください。

[MyPageへログイン](#)

ログインの際には、本機構へご登録のメールアドレスが必要です。

②ログイン画面でID(ご登録のメールアドレス)、パスワードを入力してください。

初めてログイン又はパスワードを忘れた場合はこちらのリンクをクリックしてください。  
次の画面でご登録のメールアドレスと生年月日を入力すると該当メールへ手続き用の URL  
が届きます。  
登録メールアドレスの変更をご希望の場合は、  
お問い合わせフォーム (<https://jbct.jp/contact/>) よりご連絡ください。

#### ※動作推奨環境

- Windows : Microsoft Edge 最新版、Google Chrome 最新版
- macOS : Google Chrome 最新版

### 3. 申込、決済方法について

①MyPage の「申込・支払」をクリックすると申し込みメニューが表示されます。

申込完了通知など、今後はメールにて各種通知をお送りしますので、申込前に「マイページ」よりメールアドレスをご確認ください。

基本情報		
認定番号		
氏名		男性
生年月日	医師免許種別	医師
医籍登録番号	医師免許登録日	1999/5/31
認定医名簿掲載OK	可	

②メニューより該当のラジオボタンを選び、「次へ」をクリックしてください。

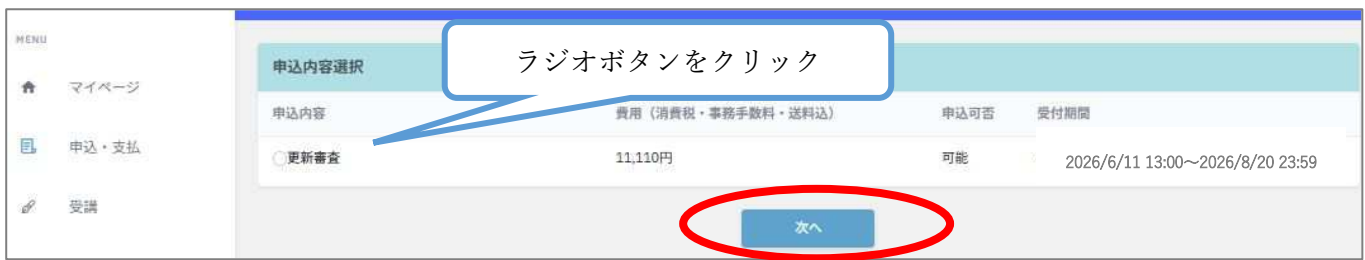

③次の画面で取引内容を全てご確認いただき、「カード情報入力」をクリックし、クレジットカード情報の入力をお願いします。お支払いはクレジットカードのみとなります。カード情報入力後、一番下の「利用規約を確認して同意します」のチェックボックスをクリックし、右下の「決済へ」をクリックしてください。

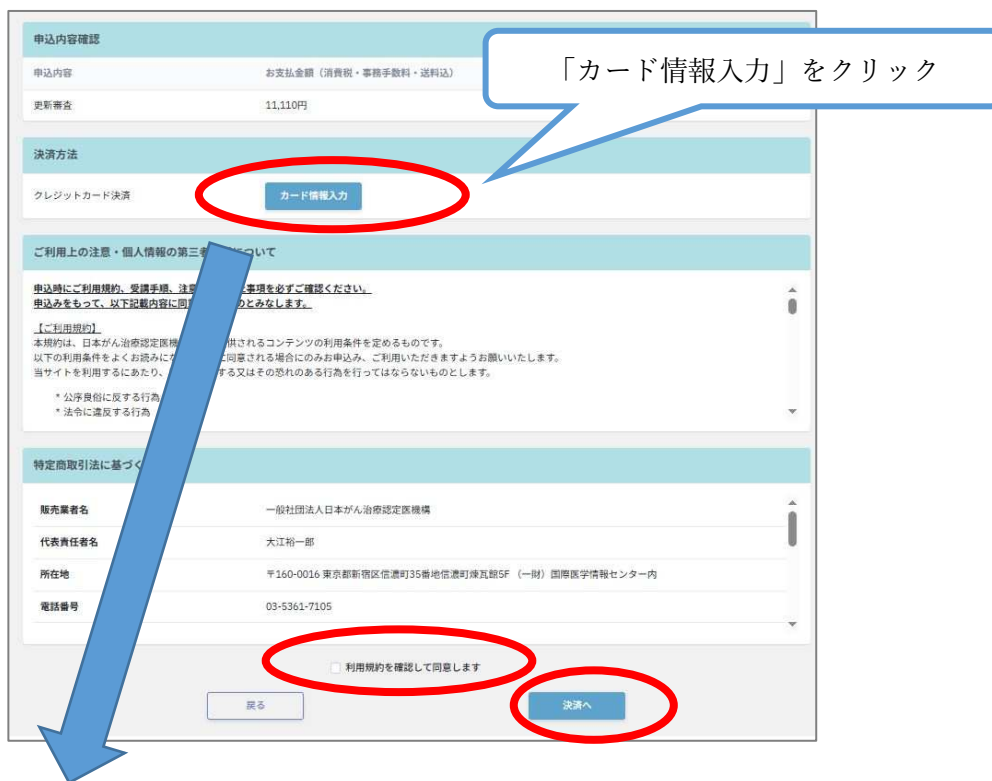

### カード情報入力画面

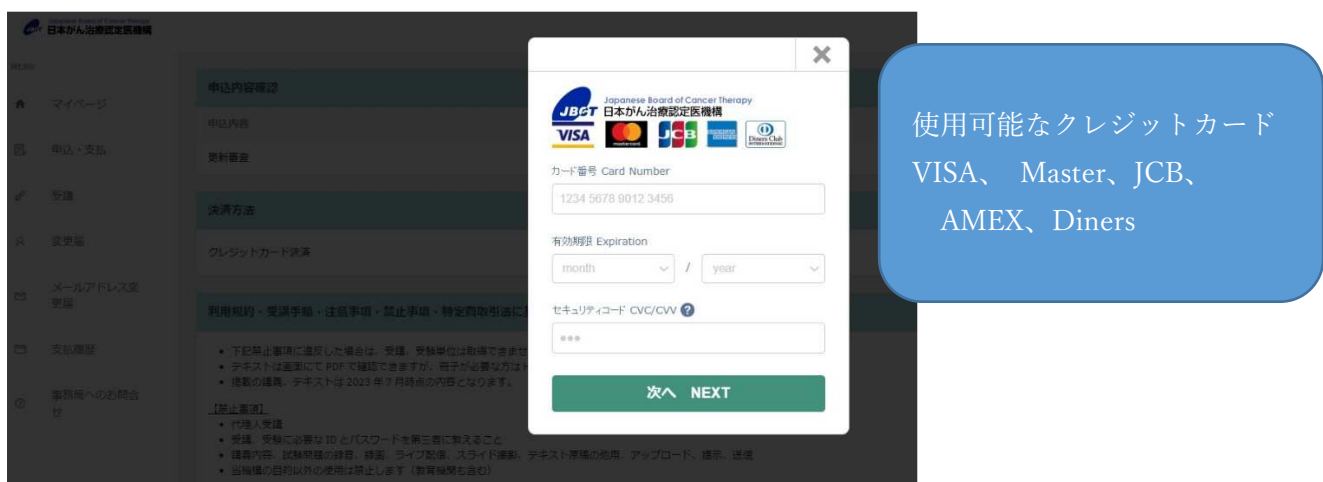

一度入金された更新審査料・事務手数料は、一切返金いたしません。  
クレジットカードにて支払ができない場合は、事務局までお問合せください。

④画面がクレジットカード支払手続中となりますが、申込完了メールが届きましたら支払完了となります。

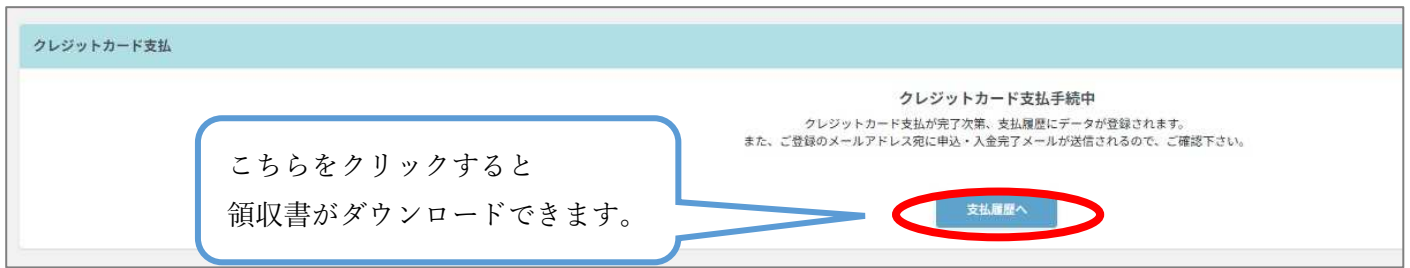

⑤領収書 (PDF 版) が必要な場合、上記画面の「支払履歴へ」をクリックまたは、画面の左側にある「支払履歴」より発行いただけます。領収書のダウンロードは2回までです。

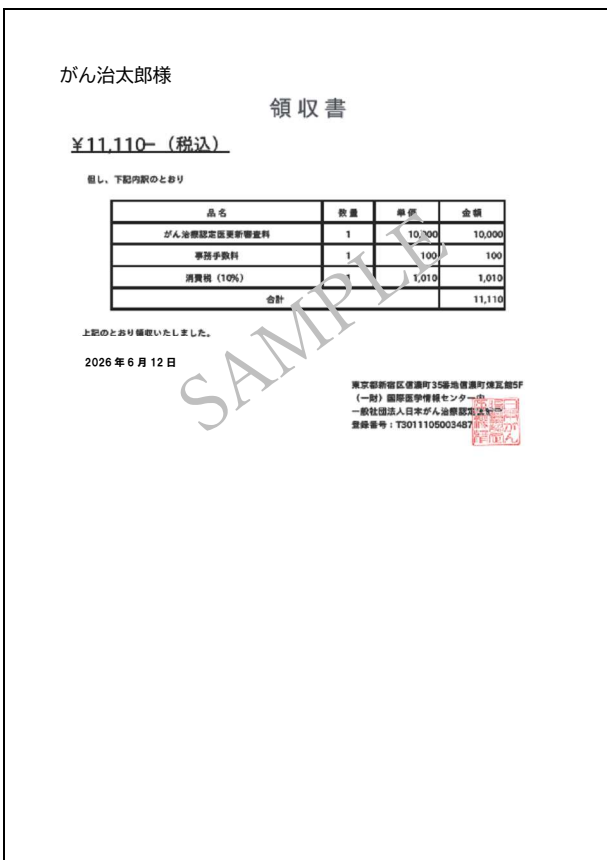
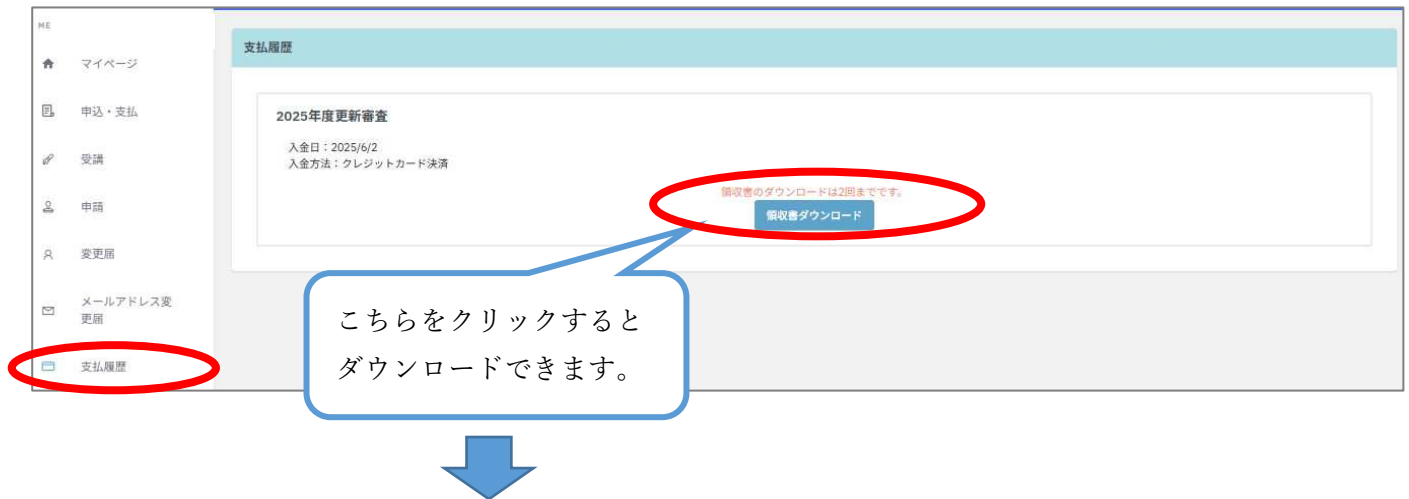

#### 4.受講、受験方法について

※MyPage のインフォメーションに「更新の手引き」(本手引き) を掲載しています。

①ホーム画面で「受講」をクリックしてください。コース選択が表示されますので、該当のコースをクリックしてください。修了証発行条件をご確認いただき、受講、受験をしてください。

講義視聴は、早送り、スキップはできません。1回終了後、2回目以降は早送りができます。

この部分をクリックして開始してください。

\* 修了証発行条件  
必須7分野：全分野の受講完了とミニテスト全問正解  
選択分野：6分野中3分野の受講完了  
受講、ミニテスト受験には時間がかかります。途中で終了した場合は更新要件を満たさなくなりますので、余裕をもって取り組みをお願いいたします。

②「注意事項・禁止事項」の「次へ」をクリックしてご確認ください。「完了」が表示されますと動画の視聴が可能となります。「目次」「主要薬剤名略号一覧」も必要に応じてご確認ください。資料はブラウザ機能を用いてダウンロードが可能です。

0.0%

クリックすると「閲覧」が表示されます。

進捗率が表示されますので、100%になるまで受講、受験してください。

クリックすると資料が表示されます。

- ③受講、ミニテストの受験をしてください。受講が完了した分野はミニテストが表示されます。  
テキストは任意ですので終了要件ではありません。

2026年度認定医更新 e-learning

0.0%

必須は動画とミニテストをすべて完了してください。  
選別は分科中2分科の動画を完了して下さい。  
自己学習は任意です。

目 注意事項・禁止事項

目 主要薬剤名略号一覧

目 目次

目 遺伝性腫瘍 <講義> 必須

目 遺伝性腫瘍資料

目 遺伝性腫瘍ミニテスト 必須

完了

次へ

次へ

次へ

\* 講義の視聴目安時間は  
必須、選択合計：約 5 時間  
自己学習合計：約 5 時間

ここをクリックすると  
動画をご覧いただけます。

「次へ」クリックすると資料をご覧いただけます。  
ブラウザ機能を用いてダウンロードも可能です

- ④動画の視聴が終了すると右に「完了」と表示され、ミニテストが表示されますので、ミニテストを受験してください。全問正解するまで何度でも受験できます。

目 遺伝性腫瘍 必須

完了

目 遺伝性腫瘍資料

目 遺伝性腫瘍ミニテスト 必須

次へ

クリックしてください。

- ⑤○または×を選択し、「解答を確認する」をクリックしてください。回答の正誤が表示されますので、「次へ」をクリックして次の問題へお進みください。

2026年度認定医更新 e-learning

目 遺伝性腫瘍ミニテスト 第1問

必須：遺伝性腫瘍-1

目には短く動画を停止するボタンがはい

どちらかクリック

○ ×

解答を確認する

⑥各問題ごとに正解、不正解が表示されます。全問回答後、「テスト結果を確認する」をクリックして回答結果をご確認ください。

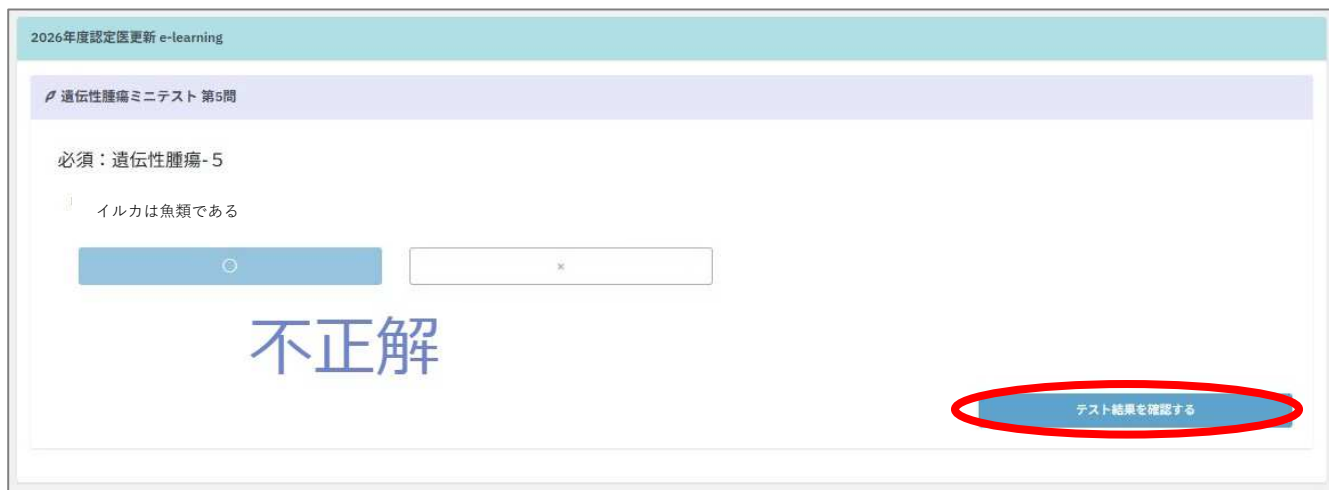

⑦全問正解の場合は「一覧へもどる」で次の分野へお進みください。  
全問正解しなかった場合は、「ミニテストをやりなおす」が表示されますので、再度受験してください。  
全問正解するまで何度でも受験できます。



⑧ミニテストを全問正解しますと右に「完了」が表示されます。次の受講へお進みください。

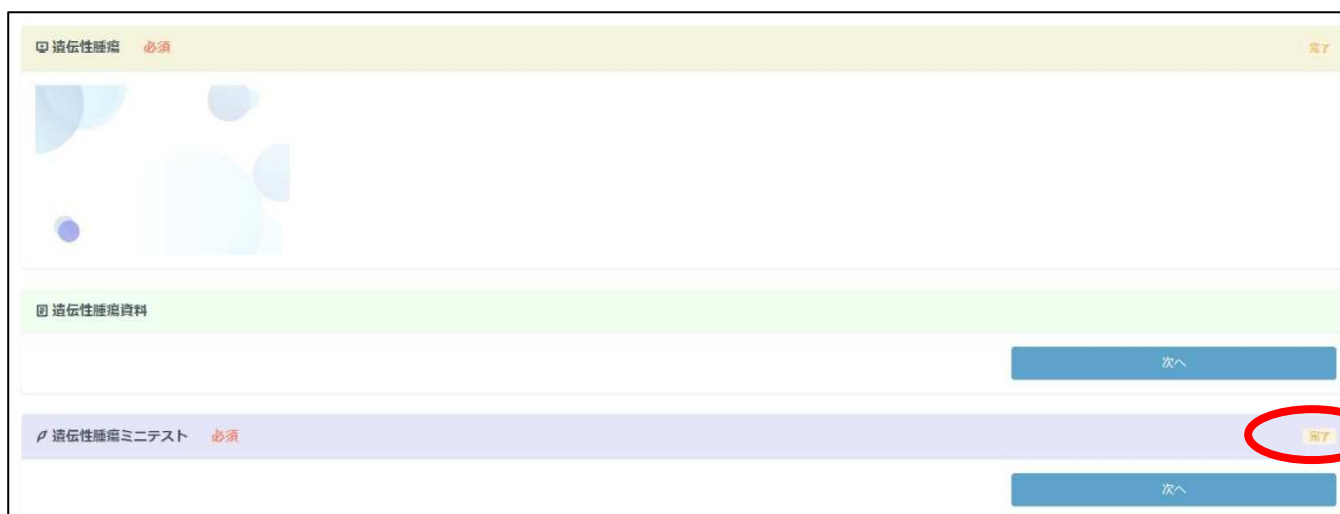

## 5 修了証発行方法について

①進捗率が100%になりましたら、修了証が発行できます。受講、受験は終了となります。

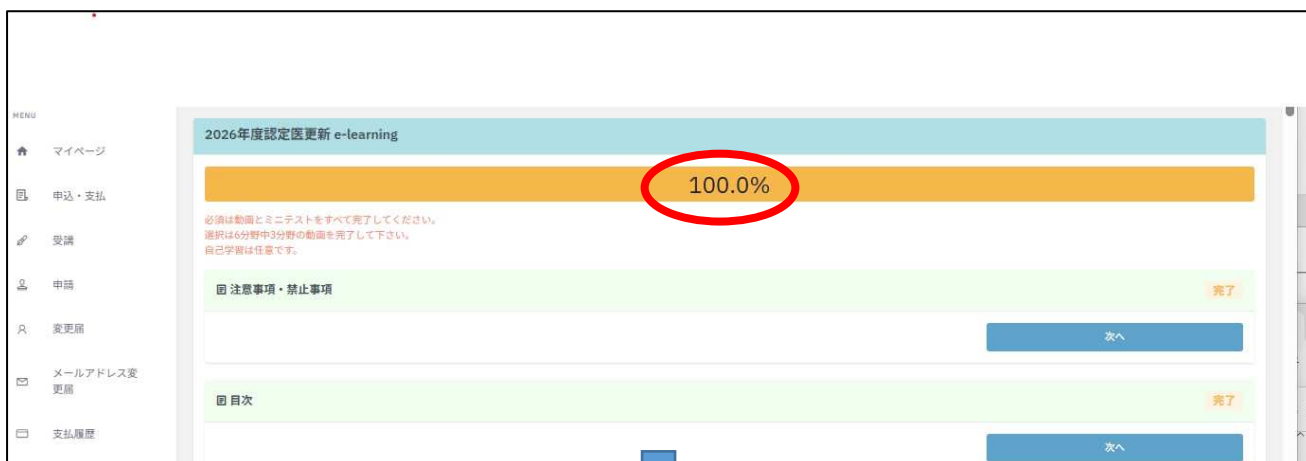

《修了証サンプル》

